MINISTERIO
DE EDUCACIÓN
Y FORMACIÓN PROFESIONAL

CONSEJERÍA DE EDUCACIÓN
DE LA EMBAJADA DE ESPAÑA
EN ITALIA

LICEO ESPAÑOL CERVANTES

GANADORES CONCURSO POSTALES NAVIDEÑAS

POSTAL GANADORA DEL CENTRO:
Chiara Casciano Melis (3º ESO)

http://liceoespanolcervantes.educalab.es/
liceocervantes.it@educacion.gob.es

VIA PORTA SAN PANCRAZIO, 9
00153 ROMA
TEL: +0039 06 5882225
FAX: +0039 06 5882252

GANADORES INFANTIL:

- 1º Premio: Abigail Berloco (4 años)

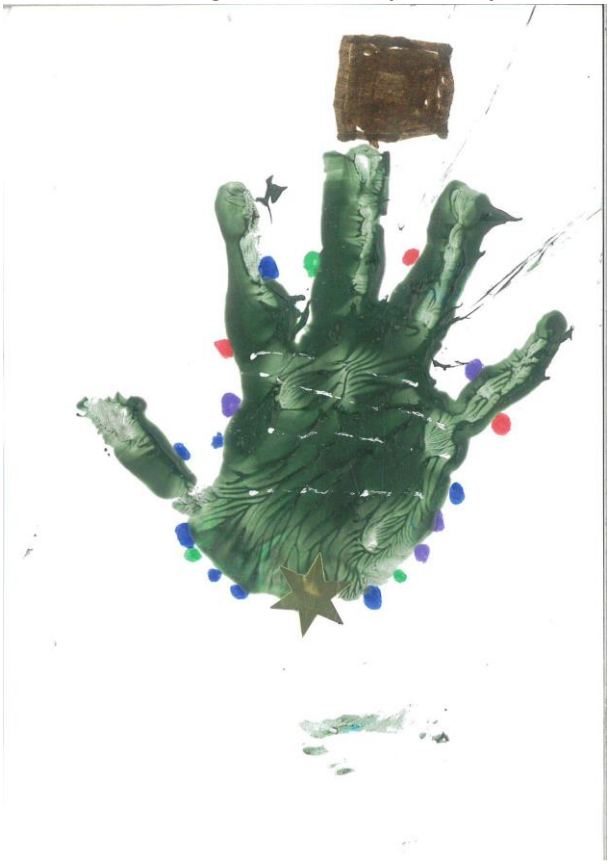

- 2º Premio: Federico Bizzi Fontecilla (5 años)

- 3º Premio: Alberto Vigil de Quiñones Marucchi (3 años)

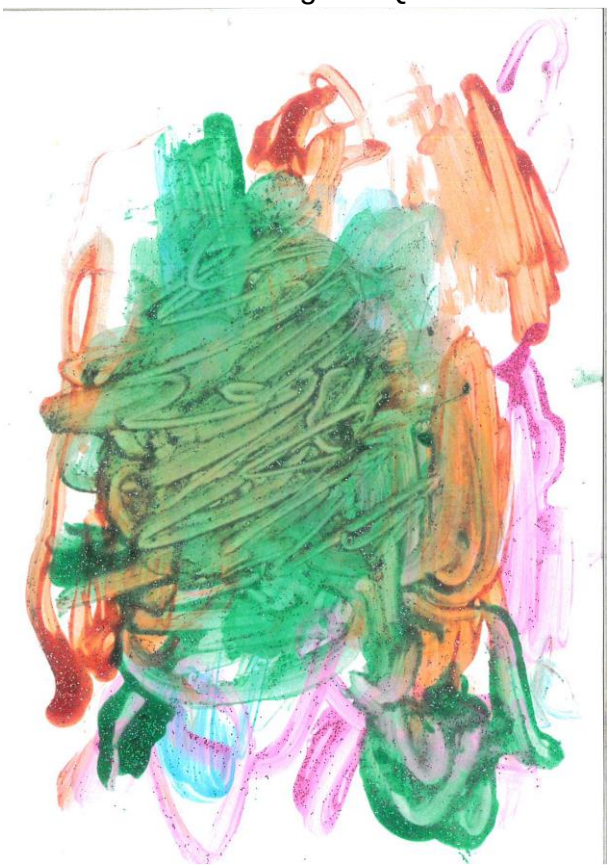

GANADORES PRIMARIA:

- 1º Premio: Ruth Bellagamba Vivar (3º Primaria)

- 2º Premio: Sofía Castillo Rodríguez (6º Primaria)

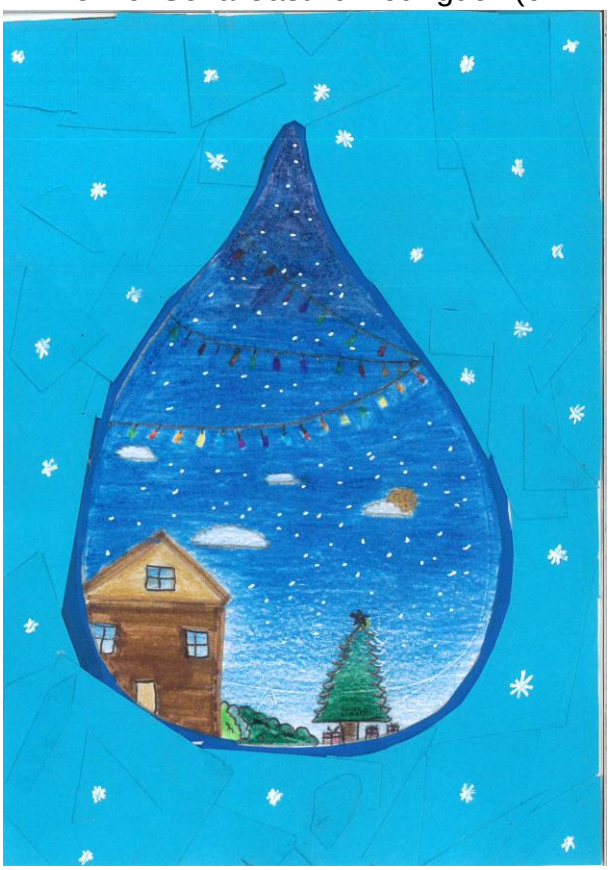

- 3º Premio: Luca Massone Rosas (2º Primaria)

GANADORES SECUNDARIA:

- 1º Premio: Bianca Vázquez Bodini (2º ESO)

- 2º Premio: Nina Plagaro Marchi (1º ESO)

- 3º Premio: Gabriele D’Andrea Lallana (4º ESO)